

Faro Vistoria Veicular Araraquara

CNPJ: 11.015.836/0001-86

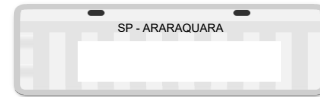

LAUDO DE VISTORIA CAUTELAR

APROVADO

Realizado em: 26/04/2024

OS N°: 1893806624

Vistoriador: Douglas Rodrigues Dos Santos

DADOS DO SOLICITANTE E DO PROPRIETÁRIO

Nome ATRI FIAT COMERCIAL LTDA - ARARAQUARA	CNPJ 46.101.424/0013-87
Nome do proprietário	CPF/CNPJ

DADOS DO VEÍCULO

PLACA [REDACTED]	Marca/Modelo RENAULT / KWID ZEN 2		Tipo Automovel
Fabricação/Modelo 2021 / 2022	Quilometragem		
Cidade ARARAQUARA	ESTADO SP		Renavam
CRLV	N° do lacre da placa	Tipo de lacre	Renavam

Chassi BIN [REDACTED]	Chassi ATUAL
Motor BIN	Motor ATUAL
Combustível BIN ALCOOL/GASOLINA	Combustível ATUAL ALCOOL/GASOLINA
Cor BIN BRANCA	Cor ATUAL BRANCA
Câmbio BIN Não informado	Câmbio ATUAL Não informado

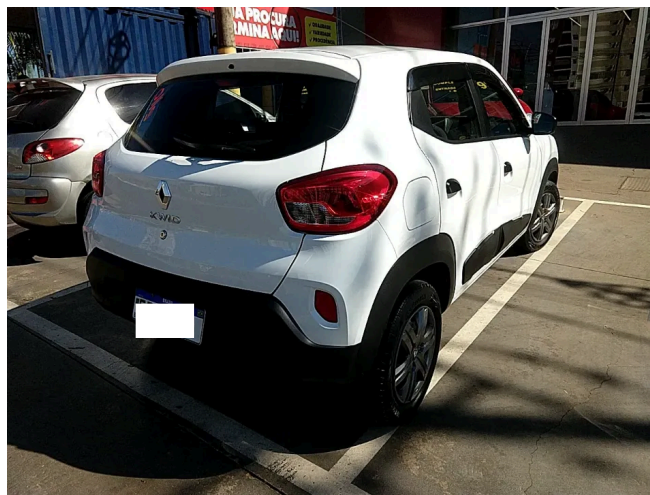

FARO VISTORIA VEICULAR ARARAQUARA
CNPJ: 11.015.836/0001-86
- araraquara@farovistorias.com.br tel: (16) 3397-0005

Rua Tupi, N° 333
Bairro Jardim Santa Angelina
Araraquara - SP, CEP: 14802-280

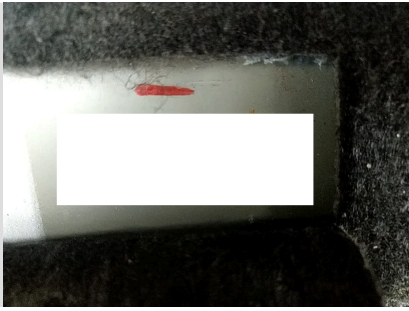

CHASSI



MOTOR

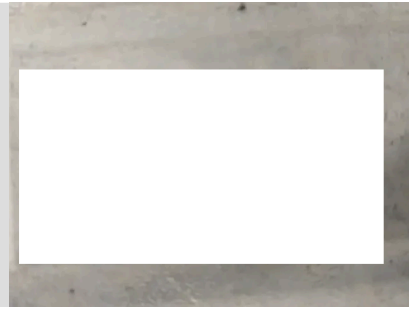

CÂMBIO



PLACA



LACRE

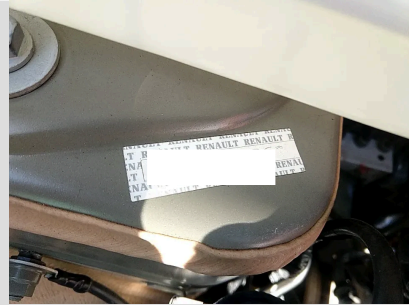

ETIQUETA ETA



GRAVAÇÃO DOS VIDROS



CRLV



HODÔMETRO

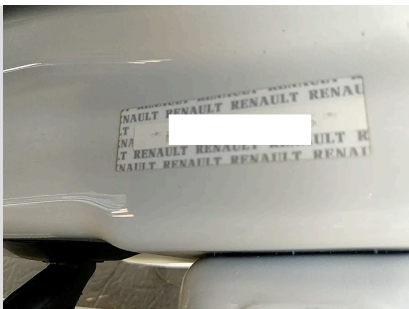

ETIQUETA ETA

QUESTÕES DE VISTORIA

<p>✓ - 01 Motor: 01.1 Motor sem vestígio de adulteração</p>	<p>✓ - 02 Chassi coletado: 02.1 Chassi sem vestígio de adulteração</p>
<p>✓ - 03 Cambio coletado: 03.1 Cambio sem vestígio de adulteração</p>	<p>✓ - 04 ETIQUETA ETA COLETADA: 04.1 COMPARTIMENTO (MOTOR) : ORIGINAL</p>
<p>✓ - 04 ETIQUETA ETA COLETADA: 04.2 BATENTE (PORTA) : ORIGINAL</p>	<p>✓ - 05 GRAVAÇÃO DO NUMERO DO CHASSI NOS VIDROS: 05.1 VIDRO PARA BRISA : ORIGINAL</p>
<p>✓ - 05 GRAVAÇÃO DO NUMERO DO CHASSI NOS VIDROS: 05.2 PORTA DIANTEIRA ESQUERDA : ORIGINAL</p>	<p>✓ - 05 GRAVAÇÃO DO NUMERO DO CHASSI NOS VIDROS: 05.3 PORTA TRASEIRO ESQUERDA : ORIGINAL</p>
<p>✓ - 05 GRAVAÇÃO DO NUMERO DO CHASSI NOS VIDROS: 05.5 VIDRO TRASEIRO : ORIGINAL</p>	<p>✓ - 05 GRAVAÇÃO DO NUMERO DO CHASSI NOS VIDROS: 05.7 PORTA TRASEIRO DIRETO : ORIGINAL</p>
<p>✓ - 05 GRAVAÇÃO DO NUMERO DO CHASSI NOS VIDROS: 05.8 PORTA DIANTEIRO DIREITO : ORIGINAL</p>	<p>✓ - 06 LACRE NUMERO: 06.1 ORIGINAL</p>
<p>✓ - 07 ESTRUTURA: 07.1 ORIGINAL</p>	

OBSERVAÇÕES ADICIONAIS LAUDO DE VISTORIA CAUTELAR

ESTE LAUDO NAO GARANTE A PROCEDENCIA DA PINTURA EM CARATER INFORMATIVO

Vistoriador responsável: Douglas Rodrigues Dos Santos

Emitido por: Faro Vistoria Veicular Araraquara

AVISOS IMPORTANTES!

A Vistoria é válida por um prazo de 60 dias. Outras informações sobre este veículo, incluindo outros possíveis sinistros, podem não ter sido relatadas. Utilize este relatório como uma ferramenta importante, juntamente com uma inspeção veicular do veículo e um *test-drive* para tomar a melhor decisão sobre a escolha do seu carro usado. Nos eximimos de qualquer responsabilidade pela não inclusão de alguma informação, característica, dado ou veículo em razão de atraso ou falta de encaminhamento dos dados pelas inúmeras fontes de informação conveniadas aos órgãos oficiais regulamentadores e administradores de trânsito no Brasil.

► Vistoria Cautelar

A presente vistoria possui caráter **particular, analítico e informativo** do veículo objeto de exame e **não substitui, em nenhuma hipótese, eventual Perícia Oficial do Instituto de Criminalística**. Sua validade restringe-se ao exato momento da realização do exame, pois **não nos responsabilizamos por quaisquer modificações feitas no veículo**, especialmente aquelas que impliquem chassi, motor, câmbio e suas respectivas numerações identificadoras, bem como outras que afetem a segurança do veículo (como reformas estruturais).